Anmeldung

Update Kolonkarzinom - muss die Therapie des Rektumkarzinoms überdacht werden? Mittwoch, 8. Mai 2019

bitte möglichst bis zum 2. Mai per Fax an **02371 78 1298** oder
per E-Mail an: **m.mertens@kkimk.de**

Name

Krankenhaus I Abteilung I Praxis

Straße I Hausnummer

PLZ I Ort

E-Mail

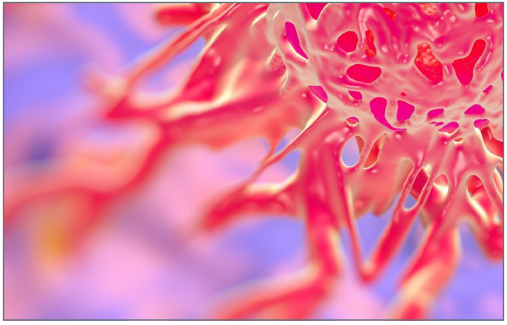

St. Elisabeth Hospital
„Update Kolonkarzinom - muss die Therapie des Rektumkarzinoms überdacht werden? “

Veranstaltungsort
SASE gGmbH
Max-Planck-Straße 11
58638 Iserlohn

Katholische Kliniken
im Märkischen Kreis

Update Kolonkarzinom

Muss die Therapie des Rektumkarzinoms überdacht werden

Mittwoch, 8. Mai 2019
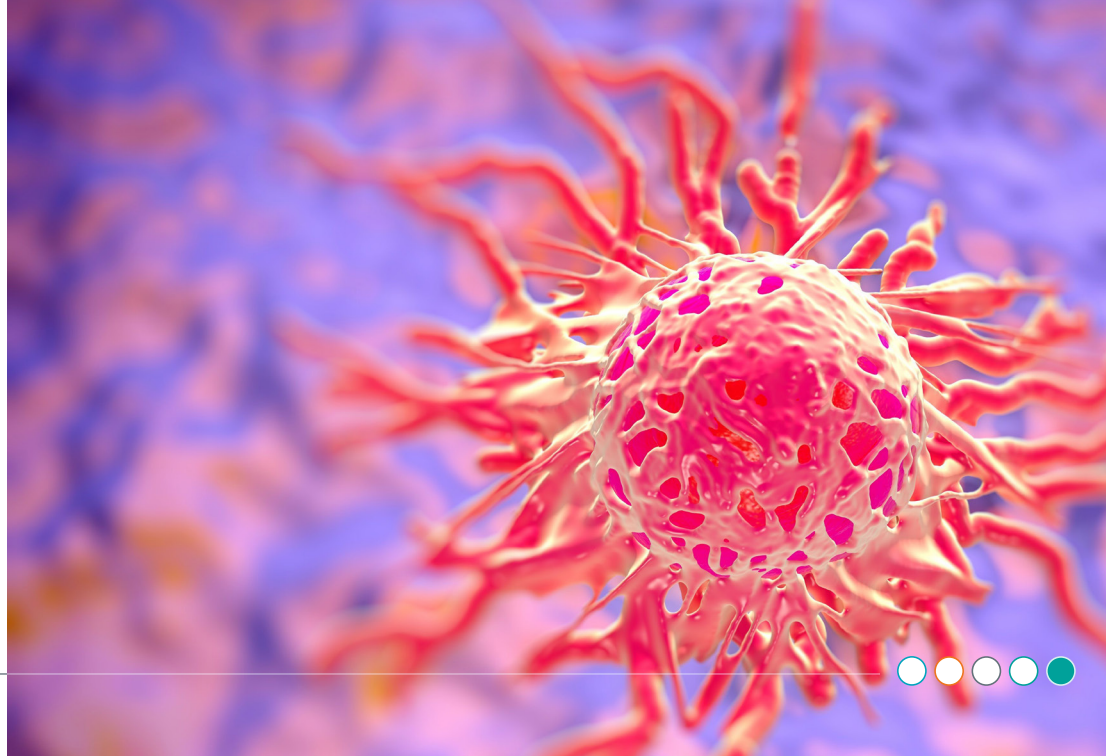
Darmzentrum